Lieferprogramm

- Komponenten für die Erdöl-, Gas-, Fernkälte-, Fernwärme- und Wasserversorgung
- Rohrabdichtungen in der Bauwirtschaft
- Beschilderungssysteme für Versorgungsnetze und Industrie

www.bammer-gmbh.at

BAMMER
Handels GmbH

BAMMER Handels GmbH

SCHUCK GROUP

SCHUCK IST H2ready

Für eine klimaneutrale Gaswirtschaft. Schon heute

Isolierstück SHD H2

Stahl-PE Übergang PES-R1

H2ready® GEPRÜFT / TESTED

Kugelhahn SK, Überflur

Kugelhahn Typ G H2

Kugelhahn SK-E, Unterflur

Gashauseinführung HSP

1. Medienberührende Werkstoffe auf Verträglichkeit mit Wasserstoff untersuchen
2. Definierte Funktionsprüfung unter 100% H2 Atmosphäre und erhöhtem Prüfdruck
3. Funktionsprüfung mangelfrei: „H2ready“ Freigabe

„H2ready“ ist eine Gewährleistungsmarke des DBI

geprüfte SCHUCK H2ready Qualität

Das Unternehmen

Wir, die Firma BAMMER Handels GmbH, sind eine Industrievertretung für Komponenten der Erdöl-, Erdgas-, Fernwärme- und Wasserversorgung sowie für Rohrabdichtungssysteme in der Bauwirtschaft und haben uns seit der Gründung im Jahre 1981 zu einem kompetenten Partner und Berater entwickelt. Zu unseren Kunden zählen kommunale Energieversorger, Stadtwerke, Industriebetriebe unterschiedlicher Branchen, Bauunternehmen, Installationsbetriebe und private Bauherren.

Als Privatunternehmen sind uns Werte wie Produkt- und Beratungsqualität, Vertrauen und Kundenzufriedenheit das höchste Gut. Durch hohe Produkt- und Beratungsqualität gelingt es, Werte dauerhaft zu schützen und zu erhalten. Vertrauen und Kundenzufriedenheit sind die Basis für eine gute und langfristige Zusammenarbeit.

Das umfangreiche Lieferprogramm mit qualitativ hochwertigen Produkten wird laufend erweitert und ermöglicht es uns, für jede Anwendung das richtige Produkt zu liefern, um die Versorgungs- und Betriebssicherheit bei unseren Kunden langfristig und störungsfrei zu gewährleisten.

Wir liefern die Produkte folgender innovativer Firmen:

- Schuck Group GmbH - Systemhersteller für Armaturen und Pipelinezubehör
- 4 pipes GmbH - Zubehör für Pipelines
- PSI Products GmbH - Rohrleitungszubehör
- Fernco GmbH - innovative Rohrverbindungselemente
- Franken Plastik GmbH - Beschilderungssysteme für Energieversorger und Industrie
- Polix d.o.o. - Kugelhähne für die Erdgas-, Erdöl- und Fernwärmeversorgung
- Tecon Systemtechnik GmbH - Mess-, Prüf- und Sicherheitskomponenten

Viele gängige Produkte sind am Standort Gablitz bei Wien vorrätig oder sind direkt bei unserem Hersteller ab Lager verfügbar. Zu auftragsbezogen gefertigten Produkten nennen wir in unseren Angeboten die aktuellen Lieferzeiten.

Ing. Josef Schrammel
Eigentümer, Geschäftsführer
Technik & Verkauf
+43 2231 62640 11

Doris Schrammel
Prokuristin
Finanzen & Personal
+43 2231 62640 21

Daniel Schrammel
Geschäftsführer
Technik & Verkauf
+43 2231 62640 12

Ing. Werner Gruber
Technik & Verkauf
+43 2231 62640 13

Katharina Sit
Teamassistenz & Administration
+43 2231 62640 14

Clemens Schrammel
Technik & Verkauf
+43 2231 62640 20

Armaturen, Antriebe & Steuerungen

Schuck Erdeinbaukugelhahn Typ SKD... - E
DN 25 - 400 PN 16
Mit vollem Durchgang und mit Anschweißenden in Stahl oder PE100. Mit Schaltverlängerung für erdverlegte Erdgas-Versorgungsleitungen in wartungsfreier Ausführung.
ÖVGW-zertifiziertes Produkt.

Schuck Kugelhahn, Typ SK...GT(N)
DN 25 - 200 PN 5 (HTB-beständig)
Mit Flansch- od. Innengewindeanschluss für oberirdischen Einbau. Voller Durchgang bis DN 150. Optional mit elektrischer Trennstelle und/oder (bis DN 50) thermisch selbstschließendem Firesafehebel
ÖVGW-zertifiziertes Produkt.

Schuck Kugelhahn, Typ SKDF
DN 25 – 400 PN 16, PN 40
Mit Flanschanschluss, in voll verschweißter Bauweise und vollem Durchgang.
ab DN 150 ist die Kugel mit Zapfenlagerung und Getriebe mit Handrad ausgeführt.
DVGW-zertifiziertes Produkt

Polix Kugelhähne
DN 25 - 250 bis zu PN 40
Mit Flansch-, Gewinde- oder Schweißanschluss. In Über- oder Unterflurausführungen.
Für Fernwärmeleitungen bis +200°C oder für Wasser lieferbar.
DVGW-zertifizierte Produkte.

SCHUCK EXPERTBLOG

www.schuck-expertblog.de

Schuck Expertblog
Information aus erster Hand!
Der Blog bietet einen Blick hinter die Kulissen und erklärt Aufbau und Funktion von Komponenten für Transport und Verteilung gasförmiger und flüssiger Medien. Ergänzt werden die Beiträge um wertvolle Hinweise für Ihre Projekte.

Schuck Kugelhahn, Typ G
DN 15 - 1600 bis zu PN 250
Wartungsfreie, vollverschweißte Absperrarmatur für den Überflur- und Unterflureinsatz in Fernleitungen und Stationen. In Standard- und kundenspezifischen Ausführungen, für gasförmige und flüssige Medien.
TA-Luft zertifiziert.

Schuck Kugelhahn, Typ U
DN 150 - 1050 bis zu PN 250
In der Top-Entry Armatur mit ungeteiltem Gehäuse können die Verschleißteile problemlos ausgetauscht bzw. repariert werden. Mit sehr hochwertigen Materialien und Beschichtungen für anspruchsvolle und wartungsintensive Medien.

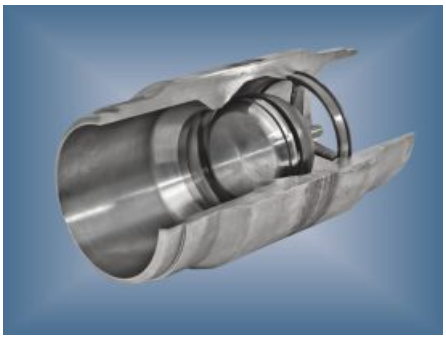

Schuck Düsen-Rückschlagventil Typ DRV
DN 25 - 1500 bis zu PN 250
Störungsfrei, innovativ und selbstregelnd; konstante Strömung am Ringspalt. Konzipiert für Gas, Öl, Wasser oder ähnliche Medien. Für den Einsatz in Erdgas-Verdichterstationen, bei Prozessabläufen in Raffinerien, usw.

Schuck Antriebe
Pneumatische und elektro-hydraulische Antriebskomponenten im Baukastensystem zur Steuerung und Kontrolle von Absperrarmaturen. Gefertigt in Ex-geschützter Ausführung mit vor-Ort Handsteuerung und Fernsteuerung für Armaturen von der Firma Schuck und anderen Herstellern.

Hauseinführungen/Hausanschlüsse

Starre od. flexible Hauseinführung
DN 25 - 200, PN 5
Korrosionsgeschützt, voll PE-ummantelt, vollverkapseltes PE-Übergangsstück vor dem Haus, auch für kellerlose Gebäude zum Einbau in Bodenplatten, verschiedene Ausführungen.
Thermisch belastbar bis 650°C.
ÖVGW-zertifiziertes Produkt.

Wasser-Hauseinführung
DN 80 - 150, PN 16
Starre Ausführung mit Flansch, für Gebäude mit Keller sowie für Nass- und Trockeneinbau.
Korrosionsschutz mit Epoxid-Kunststoff-Beschichtung, Farbton blau (RAL 5015).

Schuck MHP
Hauseinführung für Strom & Wasser
bewährter Rundgewindemantel mit ausgeklügeltem Abdichtsystem für Leitungen, einfache Montage, Leitungen nachträglich montierbar, gasdicht, wasserdicht, hält großen Belastungen stand, Zubehör ident mit dem der Gashauseinführung (Verfüllset)

Schuck SANOVA
DN 25 - 100, PN 5 für Gas
DN 25 - 100, PN 16 für Wasser
Sanierungskapsel mit vollem Korrosionsschutz für einfache, schnelle und sichere Sanierung von Alt-Hauseinführungen.
ÖVGW-zertifiziertes Produkt.

Blindpassstück
Distanzstück mit zwei Blindflanschen, zur Montage während der Bauphase z.B. anstelle des Reglers, um das Eindringen von Schmutz in die Rohrleitung zu verhindern. Kann auch für temporäre oder endgültige Stilllegungen von Hausinstallationen eingesetzt werden.

Schuck Stahl-PE Übergang
DN 25 - 800, PN 10
Für die Verbindung von Polyethylen- mit Stahl-Rohrleitungssystemen. Für die Medien Erdgas in Stahl sowie Biogas und Wasser in Edelstahl.
Press-, Schweiss-, Flansch- oder Schraubverbinder
ÖVGW zertifiziertes Produkt.

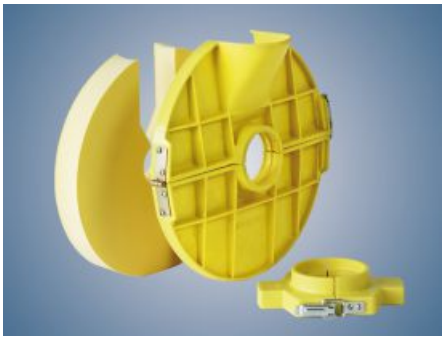

Zubehör
- Verfülleinrichtung
- Vergussmörtel-BETOFIX plus
- Expansionsharz-Tangit
- ARO-Befestigungsplatte
- ARO-Dichtscheibe
- ARP-Baggerauszugsicherung
- Firesafehebel.

Leerrohrsystem
speziell für das Verlegen von gas- und wasserdichten Leerrohrtrassen durch die Bodenplatte bei Gebäuden ohne Keller.
Komplettsystem für den Einbau von Hauseinführungen DN25 bis DN50 mit Beto-Fix od. Ringraumdichtungen
Gas-, Wasser-, Strom-, Fernwärme-, Wärmepumpenleitungen

Schuck Hausanschlusskasten
für Gas, Wasser, Strom
aus glasfaserverstärktem Polyesterharz, hohe mechanische Festigkeit, geringes spezifisches Gewicht, Gehäuse wartungsfrei, korrosionsbeständig und selbstverlöschend;
durch UV-Schutz (DIN 53 383) dauerhaft farbecht

Wanddurchführungen & Abdichtungen

Gliederketten-Ringraumdichtung
Das modulare Abdichtsystem aus EPDM-Kautschuk Kettenglieder, für einen zuverlässigen, dauerhaften, und druckdichten Verschluss gegen drückendes Wasser und andere Medien. Für Biogase und Öle ist die Gummiqualität Nitril-Kautschuk geeignet. Gliederketten sind auch für die nachträgliche Montage geeignet.

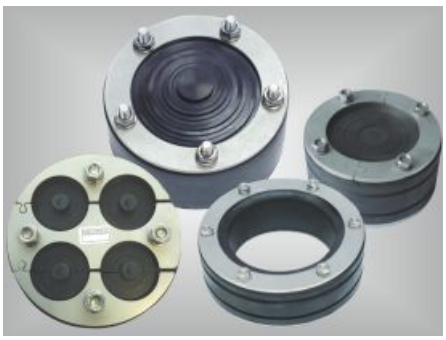

Ringraumdichtungen
Ideal zur Abdichtung bei Mauerdurchführungen von Gas-, Wasser-, Fernwärme-, Abwasserrohren und Kabeln gegen drückendes und nichtdrückendes Wasser. In Gummiqualität EPDM als Standard und NBR, mit Edelstahl-schrauben; in geteilter und geschlossener Ausführung lieferbar.

Ringraum-Sonderdichtungen
In unterschiedlichen Varianten; auch als Mehrfachabdichtung für Rohre und Kabel in exzentrischen Lagen. Die Fertigung erfolgt ausschließlich nach Kundenvorgaben.
In geteilter und geschlossener Ausführung und verschiedenen Materialien lieferbar.

Dichtflansch 18533
zum normgerechten Abdichten nach DIN 18533 von Hauseinführungen für Gas, Wasser, Strom, TK/LWL (HSP, MHP); DN 25 bis DN 50 geeignet für Dichtanstriche PMBC (KMB) und Dichtbahnen;
Trichter erleichtert das Eingiessen des Quellbetons Betofix plus

Mauerhülsen
Aus asbestfreiem Faserzement, Stahl oder PVC gefertigt.
Diese wird im Mauerwerk druckdicht einbetoniert und ergibt mit einer Ringraumdichtung eine wirtschaftliche und sichere Methode zu hydrostatischen Abdichtung.

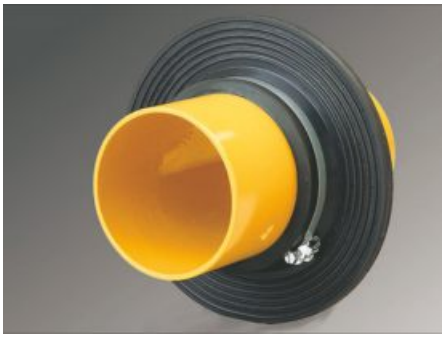

Mauerkragen
Hydrostatische Abdichtung von Rohren in Beton. Grund- und Druckwasserdicht bis AD=315 bis 5 bar, ab AD=355 bis 4 bar. Besteht aus hochwertigem Kautschuk mit Edelstahl-Spannbändern und Spannschloss und wird bereits auf dem Rohr montiert einbetoniert. Auch für Blitzschutz erhältlich.

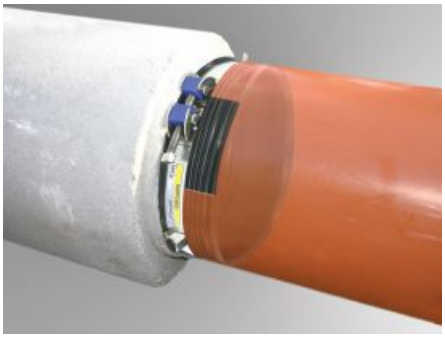

Manschettendichtung-ICON
DN 150 bis DN 400
Innenliegende Dichtmanschette, zur Verbindung von Abwasserrohren gleicher Nennweite; innere Dichtlippen abgeschrägt - minimale Beeinträchtigung der Hydraulik.
EPDM-Gummi nach DIN EN 681-1; erfüllt DIN EN 295-4
Schrauben und Spannband aus V2A;

Manschettendichtung
ALL-IN-ONE, DN 100 bis DN 400
Verbindet Rohre gleicher Nennweite aber unterschiedlicher Materialien und Oberflächenstrukturen schnell und sicher.
EPDM-Gummi nach DIN EN 681-1; erfüllt DIN EN 295-4 und DIN 4060; Schrauben aus V2A;

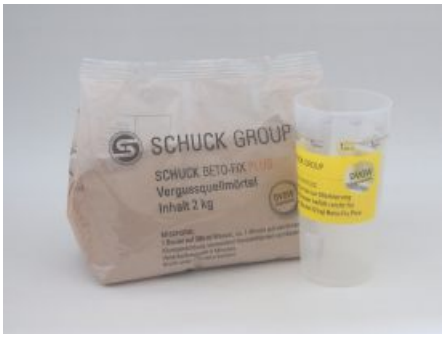

Betofix plus
hoch fließfähiger, schnellabbindender, nichtschrumpfender Quellmörtel (Quellvolumen 1%), hohe Endfestigkeit, wasserundurchlässig, gasdicht, luftundurchlässig, für weiße Wanne geeignet. DVGW zugelassen.
VPE: 8 oder 24 kg zu je 2 kg, inkl. Becher

Gleitkufen & Abdichtmanschetten

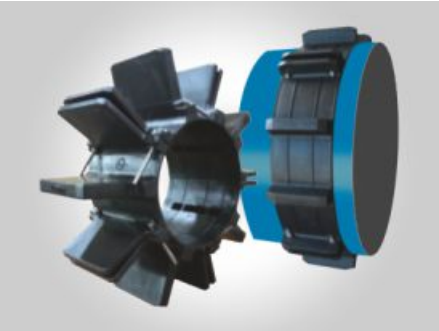

Gleitkufen Typ KAS
Für Rohraußen Ø 98 - 385 mm und Steghöhen 16 - 110 mm; mit einer statischen Belastung bis zu 750 kg pro Ring. Mit nur zwei Segmentgrößen können alle Gleitkufenringe zusammengestellt werden. Dadurch ergibt sich ein wesentlicher Vorteil für die Lagerhaltung.

Gleitkufen Typ RACI
mit Kugelkopfstegen, schraubenlose Steckverbindungen, metallfrei, geeignet für KKS-Systeme; für Rohrbündelungen sehr gut geeignet; für Rohraußen Ø 38 - 2.500 mm und Steghöhen 19 - 200 mm; statische Belastung bis 3.000 kg;
Rollen für Typen M75 und E90

Gleitkufen Typ RANGER
für Rohraußen Ø 21mm - 2.867mm; die schraubenfreien Segmente werden einfach und schnell mit Kunststoff-Spannkeilen montiert. metallfrei und hochflexibel, sind sie bestens für kathodisch geschützte Rohrnetze und Rohrbündelungen geeignet.

Stahlrollenringe + Stahlgleitkufen
Geeignet für:
- mehrere Rohre in genau definierter Lage
- Abstützung nach oben
- ständige Bewegung
- Hochtemperaturleitung
- hohe Gewichtsbelastungen
- integrierte Zugsicherungen
- Hängekonstruktionen.

KuRRi® Kunststoffrollenringe
für Rohreinzug und zur Rohrlagerung; Einzug von mehreren Rohren als Rohrbündelung; individuelle Lösung nach Kundenanforderung;
für Schutzrohre von 600 - 1.200 mm

Manschetten Typ AKT/AWM
für Neuverlegung; für Schutzrohre bis DN800; Temp. -40°C bis +120°C
Manschetten Typ AKG/AKO
für Neuverlegung/für nachträgliche Montage: Material EPDM/NBR, MR 25-1.300mm/SR 37,5-2.000mm inkl. Edelstahlspannbänder.
Temp. -30°C bis +70°C

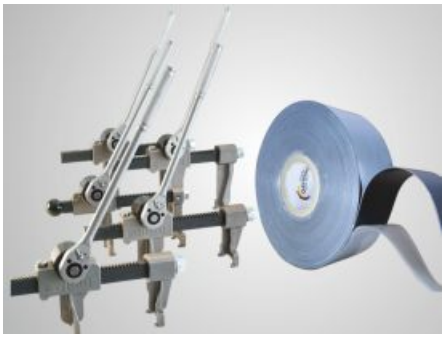

Zubehör für Gleitkufen
Schubsicherungsband erhöht den Reibungskoeffizienten und verhindert das Verschieben der Gleitkufenringe beim Rohreinzug;
Spannwerkzeug ermöglicht das mühelose Spannen und Verschliessen der Gleitkufenringe des Typs RACI;

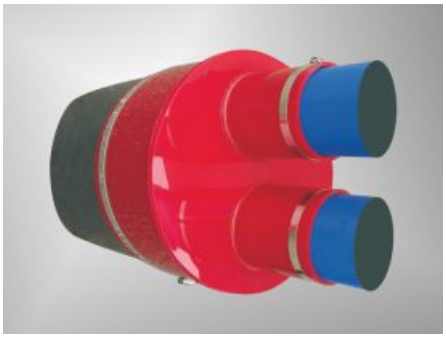

Abschlussmanschetten Typ ASTM
aus 5mm weich PVC individuell angefertigt, mit den mitgelieferten Edelstahlspannbändern auf den Rohren montiert; mehrere Öffnungen möglich; für extreme exzentrische Verlegung geeignet.
Temperaturbereich: -5°C bis +60°C

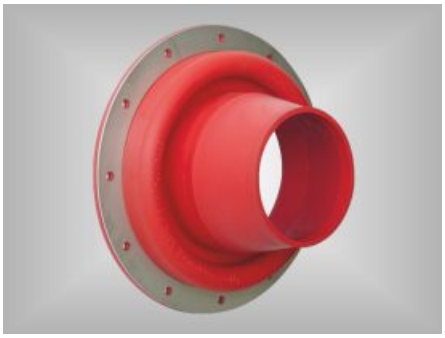

Abdichtmanschetten, Compenseal
Besonders gut geeignet für Wand- und Deckendurchführungen von Kunststoffmantelrohren, auf Bauten ohne Dichtungsbahn. Speziell für bis zu +/- 40 mm radiale und axiale Bewegungen von Rohrleitungen bei Druckdichtheit bis 1 bar geeignet. Druckplatte aus Edelstahl, Betriebstemperatur max. 120°C.

Komponenten für den Rohr- & Anlagenbau

Ausbläser (gemäß G442)
Zum gefahrlosen Ausblasen von Gasen in die Atmosphäre, zum Anschluss an Entspannungs- und Atmungsleitungen oder an Sammelleitungen.
Ausführungen mit Rohrgewinde, Flanschanschluss oder mit Verschlusskappen etc. auf Anfrage.
DVGW-zertifizierte Produkte.

Hochdruck - Stahlschweissmuffen
Von G 1/4" bis G 2", PN 100
- mit eingedrehter Dichtfläche
- Schweißfase
- optional mit NPT-Gewinde oder in anderen Ausführungen.
- mit Attest nach DIN EN10.204/3.1.

Werkstoffe: Stahl/Edelstahl.

Kegelhutsiebe
DN 50 - 400, PN 16 oder ANSI 600
Zum Einbau zwischen zwei Flansche, mit Klemmring; Lochblech mit Drahtgewebe innen- oder außenbeaufschlagt, Drahtgewebe aus Edelstahl (1.4571), Maschenweite 0,4 mm, Drahtdicke 0,24 mm.
DVGW-zertifizierte Produkte.

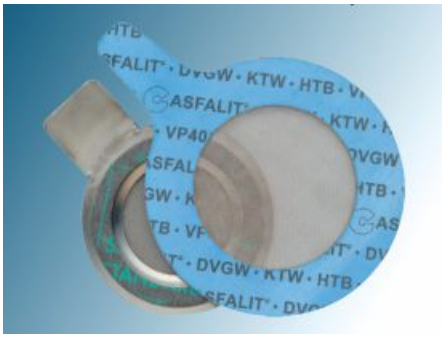

Anfahrsiebe & Schmutzfangsiebdichtungen
DN 25 - 250, bis zu PN 40; ANSI 600
Während der Anfahrzeit für den Einsatz im Gasbereich mit Montagelasche und integriertem Siebgewebe aus Edelstahl (1.4571), Maschenweite 0,4 mm, Drahtdicke 0,24 mm.
DVGW-zertifizierte Produkte.

Brillensteckscheiben
DN 25 - 500, PN10/16, ANSI300/600
Aus Stahl oder Edelstahl (ST 52.3 bzw. 1.4571)
Steckscheiben
DN 25 - 300, PN16/40, ANSI 600
Standard-Werkstoff ST 52.3.
Beide Produkte für Flanschverbindungen.

Messanzeiger, Sensoren
Für verschiedenste Messanwendungen; Kapselfeder- oder Rohrfeder-Manometer in Robustausführung;
Mit Membran- oder Kolbenmesswerk zur Überwachung von Differenzdrucken an Filteranlagen, Abscheidern usw.
überwiegend DVGW-zertifiziert.

Hochdruckkupplung
für Metall- und Kunststoffverbindungen; patentierte Dichtung; W5: für höchste Anforderungen an die Korrosionsbeständigkeit (Meerwasser, chemische Industrie, Lebensmittel-Industrie)
PN16/25; Temp.-30/+125 °C
auch als Reparaturkupplung erhältlich

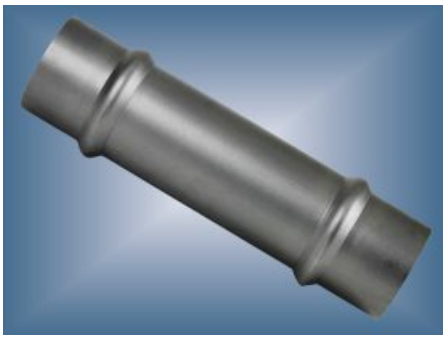

Schuck Überschieber
DN 25 - 1000 bis zu PN 100
Als selbstdichtendes Verbindungselement für unter Gas stehende Rohrleitungen; auch für unterschiedliche Rohrabmessungen lieferbar. Einbau ober- und unterirdisch möglich.

Schuck Isolierstück SHD
DN 15 - 1600 bis zu PN 250
Mit integrierter Ringfunkenstrecke dient es zur Unterbrechung der elektrischen Leitfähigkeit einer Stahl-Rohrleitung. In Standard- und kundenspezifischen Ausführungen für gasförmige und flüssige Medien.
Für Überflur- und Unterflureinsatz.

Flanschisolierungen
DN 25 - 1200, bis PN 420
mit hervorragenden Dichtungs- und Isolationseigenschaften für unterschiedlichste Anwendungen.
KTW/W270- und DVGW-Zulassung.

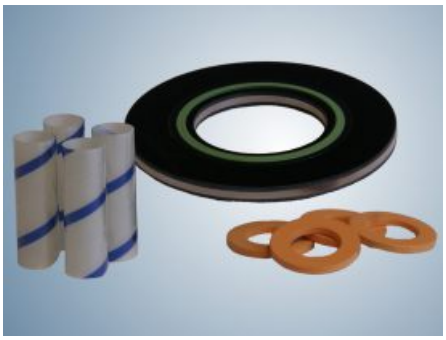

Firesafe-Flanschdichtung, VCFS
DN 25 - 1200, bis PN 420
Betriebstemperaturen bis 200 °C
vollständige elektr. Flanschtrennung,
Brandprüfung nach API 6FB, Teil 3.

Gummi-Stahl Flanschdichtungen, RSG-TW, -G, -FKM, -TW-V, -...-K
DN 15 - 2000, bis zu PN 40
aus EPDM, NBR oder VITON;
für Stahl- oder Kunststoffflansche;
KTW/W270-Trinkwasser und DVGW-Zulassung.

Beschilderungssysteme

Hinweisschilder nach DIN
Zur Kennzeichnung von Armaturen oder Leitungen der Bereiche:
- Gas
- Wasser
- Abwasser
- Hydrant
- Fernwärme
- Kabel.

Aus hochwertigem durchgefärbtem Kunststoff (ASA), stoß- und kratzfest, witterungsbeständig, UV-stabil, vandalismussicher.

Industrie- und Anlagen-Kennzeichnungssysteme
Endlos-Steckschilder für Armaturen, Rohrleitungen.
Aus Aluminium oder Kunststoff, fertig bedruckt einteilig oder aus einzelnen Zeichen zusammensetzbar.

Sortimo Koffer
- aus hochwertigem Kunststoff
- entnehmbare Sortierkästen
- große Deckelklappe mit Staufach
- individuelle Bestückung mit Schildern, Zahlen, Buchstaben
- nach Kundenvorgaben oder in Standard für Gas, Wasser, Fernwärme, Kabel, etc.

Befestigungssysteme
An FP-Schraubkanalpfosten mit:
- Kunststoff-Kombiplatte (ASA)
- Alu-Kombiplatte.

An FP-Schilderpfosten mit:
- Alu Rohrhalbschellen-Set
- Polyamid Spangen-Set.

An Masten, Wand und Zaun.

Pfosten für den kathodischen Korrosionsschutz
Aus Aluminium oder Kunststoff (ASA)
- Markierungspfosten
- Messstellenpfosten
- Flugmarkierungshauben
- Zubehör.

UV- und korrosionsbeständig, verschiedene Längen lieferbar.

Schraubanker für Ø 48mm Pfosten
Sichere, schnelle und kostengünstige Lösung für (fast) alle Bodenarten, kein Graben und Betonieren.
Material: Polyamid

Rohrschutzsysteme & Molche

Fibercoat, Fibertec
Widerstandsfähiger Verbundkunststoff mit Glasfaserverstärkung. Bietet optimalen mechanischen Schutz für Rohrumhüllungen, hat eine hohe Eindruck- und Schlagbeständigkeit und ist absolut wasserdicht. Die Aushärtung erfolgt durch Sonnenlicht oder UV-Lampe. Sehr vielfältige Einsatzgebiete.

Pipecoat, Pipecast
Mit Harz getränktes Glasfasergewebe (GFK), wird mit Wasser aktiviert. Ein Mischen von Komponenten auf der Baustelle entfällt. Schützt Rohre vor besonderen mechanischen Belastungen, z. B. bei Bohrungen und Pressungen; kann sogar unter Wasser aufgebracht werden.

Korrosionsschutzmasse STOPAQ® FN 4100/4200
Weiche pastöse Masse, die nicht aushärtet und sich deshalb auch nach Jahren leicht entfernen lässt; vor allem für Flansche wichtig. Wasser- und sauerstoffdicht, umweltfreundlich und nicht toxisch, besonders für komplizierte Formteile einsetzbar.

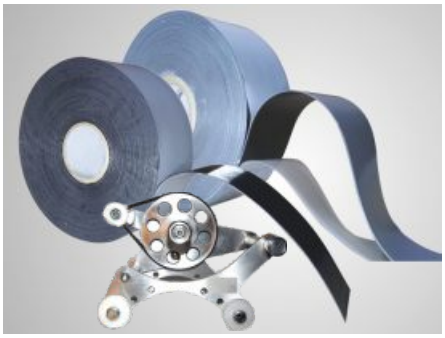

Korrosionsschutzbänder
Auf Basis Butylkautschuk, selbstverschweißende Kaltwickelbänder als 1- od. 2-Bandsystem, warm zu verarbeitende Schrumpfbänder, tlw. DVGW zertifiziert
Die Systeme erfüllen die Anforderungen der DIN 30672 bzw. EN 12068.
Wickelgerät zum wendelartigen Wickeln optional erhältlich.

Schrumpfprodukte
als Schlauch oder Manschette für die montagefreundliche Nachumhüllung von Schweiß-, Muffen- oder Flanschverbindungen; hochwertiger Schmelzkleber; tlw. in gelb lieferbar.
Belastungsklasse C30
DVGW zertifiziert.

Diverses Werkzeug
Magnetkappenhammer: zum ergonomischen Heben von metallischen Deckel (Magnetkraft bis 250kg)
Uni-Key Adapter: zum sicheren Greifen intakter und defekter Schlüsselaufnahmen
Anfaser: zum Erzeugen einer definierten Fase an PE-Rohren

Aqua Stopper
Rohrverschlussstopfen zur Abdichtung von offenen Rohrenden an Rohrleitungen aller Art.
Anwendungsgebiete: Reparatur, Druckprüfung bis 1,5 bar, Inspektion, Spülen, allg. Rohrinstallationen, temporärer Verschluss von Mauerdurchführungen, mehrfach wiedervendbar

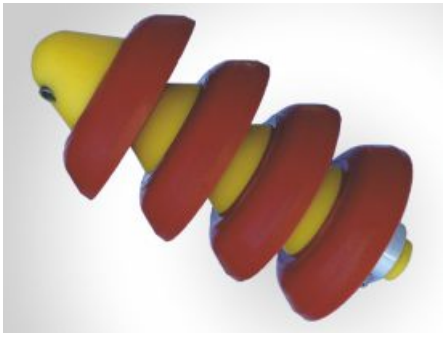

Manschettenmolche
Molchkörper aus Polyurethan, austauschbare PU-Manschetten oder Bürsten; zum Trennen verschiedener Flüssigkeiten insbesonders für Rohrleitungen mit Innenauskleidung; Verdrängungs- und Reinigungsmolch für die Reinigung v. Leitungen mit Paraffin- oder ähnlichen Ablagerungen

Schaumstoffmolche
- Reinigen
- Trennen
- Befüllen
- Entleeren
- Trocknen
- Orten
- Kalibrieren.

Zertifikate und Bescheinigungen für die von unserem Unternehmen gelieferten Produkte können gerne bei uns angefragt werden oder stehen auf unserer Webseite zum Download bereit.

Vertrieb in Österreich für die Firmen:

Schuck Group GmbH

PSI Products GmbH

Franken Plastik GmbH

Polix Export d.o.o.

Tecon Systemtechnik GmbH

4 pipes GmbH

Fernco GmbH

BAMMER Handels GmbH

Linzer Straße 89-91 • A-3003 Gablitz
Tel.: +43(0)2231/62640-0 • Fax: +43(0)2231/62640-50
office@bammer-gmbh.at • www.bammer-gmbh.at

Impressum • Herausgeber und für den Inhalt verantwortlich: Bammer Handels GmbH • Vorbehaltlich Druck- und Satzfehler • Stand: 05/2023